



31ª Gincana Municipal

Alusiva aos 60 anos da Capital das Gincanas

FICHA DE INSCRIÇÃO



Nome da Equipe:

EQUIPE KAIMANA

Endereço do QG:

RUA MARTIM FRANCISCO

Fones p/contato:

GUCHO (992836612) / ROGER (980253431)

Líder da Equipe:

GUIDO HOFF JÚNIOR

Inscrito Nº:

01

Vice-Líder da Equipe:

RÓGER HENRIQUE SEVERO

Inscrito Nº:

02

Representante da Equipe:

TIAGO PETRY

Inscrito Nº:

03

Inscritos que não satisfazem os critérios citados no Art. 6º do Regulamento:

Inscritos de Nº:

--	--	--	--

Espaço reservado à Comissão Organizadora. Será preenchido no ato da inscrição.

Data do Recebimento:

13.05.2019

Horário do Recebimento:

15:54

Entregue por (Equipe):

[Signature]

Recebido por (Comissão):

[Signature]

RELAÇÃO DOS INTEGRANTES INSCRITOS DA EQUIPE



01

Nome Legível:

GUIDO HOFF JÚNIOR

Apelido:

[Signature]

Assinatura:

Nome Legível:

RÓGER HENRIQUE SEVERO

02

Apelido:

ROGINHO

Assinatura:

[Signature]





31ª Gincana Municipal

Alusiva aos 60 anos da Capital das Gincanas

RELAÇÃO DOS INTEGRANTES INSCRITOS DA EQUIPE



03

Nome Legível: TIAGO PETRY

Apelido: TIAGUINHO

Assinatura: Tiago Petry



Nome Legível: IGOR DA SILVA KESSLER

04

Apelido: TIO CHICO

Assinatura: Igor Kessler



05

Nome Legível: JARDEL FAUSTO DE CARVALHO

Apelido: GERODEL

Assinatura: Jardele F. de Carvalho

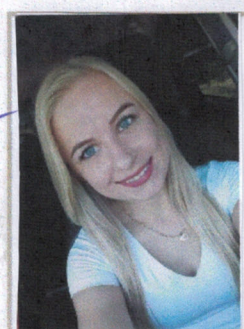

Nome Legível: LUANA TAIS GASS

06

Apelido:

Assinatura: Luana T. Gass



07

Nome Legível: JOSIELI FAUSTO DE CARVALHO

Apelido: JOSI

Assinatura: Josieli F. Carvalho



Nome Legível: ERICO REGERT

08

Apelido: BOMBA

Assinatura: Erico Regert



09

Nome Legível: RAYANNE FUNCK ROSAURO

Apelido:

Assinatura: Rayanne Rosauro



Nome Legível: GUILHERME LUCIANO DE ALMEIDA

10

Apelido: BALAQUINHA

Assinatura: Guilherme L. de Almeida



31ª Gincana Municipal

Alusiva aos 60 anos da Capital das Gincanas

RELAÇÃO DOS INTEGRANTES INSCRITOS DA EQUIPE



11

Nome Legível: MARGARETE REGINA LENZ

Apelido:

WETY

Assinatura:

Margarete R. Wenz



Nome Legível:

JONATHAN SAMUEL FAUSTO DE CARVALHO

12

Apelido:

DODÔ

Assinatura:

Jonathan Carvalho



13

Nome Legível: JONATA ARETZ

Apelido:

JONNY

Assinatura:

Jonata Aretz



Nome Legível:

DAVID SILAS PETRY

14

Apelido:

SILAS

Assinatura:

David Silas



15

Nome Legível: RUDIELZ FABIANO SCHOEPF

Apelido:

ALEMÃO

Assinatura:

Rudielz Schoepf



Nome Legível:

CARLOS DANIEL SEVERO

16

Apelido:

MANINHO

Assinatura:

Carlos D. Severo



17

Nome Legível: MAURICIO D. ROOS NUNES

Apelido:

MAURICINHO

Assinatura:

Maurício Nunes



Nome Legível:

Cleusa Estela Tomares

18

Apelido:

Assinatura:

C. E. Tomares



31ª Gincana Municipal

Alusiva aos 60 anos da Capital das Gincanas

RELAÇÃO DOS INTEGRANTES INSCRITOS DA EQUIPE



19 Nome Legível: NICOLE MARTA SCHOEPF

Apelido:

Assinatura:

Nicole M. Schoepf

Nome Legível: JARDEL PEDRO PAULI 20

Apelido:

Assinatura:

Jardel P. Pauli



21 Nome Legível: BRUNA MARIANA DE LAR

Apelido:

Assinatura:

Bruna Maria

Nome Legível: LUIZ FERNANDO PORCHER 22

Apelido: MANAÕ

Assinatura:

Luiz Fernando Porcher



23 Nome Legível: ANA CATHARINA BECKEMKAMP

Apelido: ANA

Assinatura:

Ana C. Beckenkamp

Nome Legível: MÁRCIA FERREIRA BERLT 24

Apelido:

Assinatura:

Márcia F. Berlt



25 Nome Legível: GILSON LUIS DE ALMEIDA

Apelido:

Assinatura:

Gilson L. de Almeida

Nome Legível: MILENA ADIERS 26

Apelido:

Assinatura:

Milena Adiers





31ª Gincana Municipal

Alusiva aos 60 anos da Capital das Gincanas

RELAÇÃO DOS INTEGRANTES INSCRITOS DA EQUIPE



27

Nome Legível: DIEGO FERNANDO KUGLER

Apelido: OIGUINHO

Assinatura:

Nome Legível: DÉBORA PAULI

28

Apelido:

Assinatura: Débora Pauli

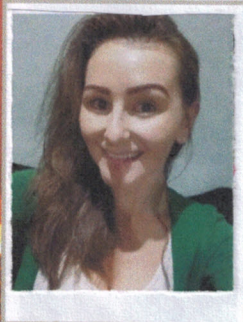

29

Nome Legível: JANINE HERINGER

Apelido: NINE

Assinatura:

Nome Legível: WIVIA M^{te} FREITAS DA LUZ

30

Apelido:

Assinatura:



31

Nome Legível: MILENA C. DA SILVA MACHADO

Apelido:

Assinatura:

Nome Legível: RAFAELA SCHIPPER

32

Apelido: RAFA

Assinatura:

Schipper



33

Nome Legível: SANDRO DE LIMA SCHIPPER

Apelido:

Assinatura:

Nome Legível: ANGELO HOFF

34

Apelido:

Assinatura:





31ª Gincana Municipal

Alusiva aos 60 anos da Capital das Gincanas

RELAÇÃO DOS INTEGRANTES INSCRITOS DA EQUIPE



35

Nome Legível: LEANDRO REIMICKE

Apelido: TEACHER

Assinatura:



Nome Legível: LEONARDO EZEQUIEL ELLWANGER

36

Apelido: LEO

Assinatura:



37

Nome Legível: ELTON ISER

Apelido: BNTINHO

Assinatura:



Nome Legível: JEFFERSON R. RUHOFF

38

Apelido: JE

Assinatura:



39

Nome Legível: NICOLAS MULLER DENARDI

Apelido:

Assinatura:



Nome Legível: CAMILLY RAÍSSA MOISÉS

40

Apelido:

Assinatura:



41

Nome Legível: ANA PAULA DA SILVA BENDER

Apelido:

Assinatura:



Nome Legível: ANA LUZIA KLINER

42

Apelido:

Assinatura:



31ª Gincana Municipal

Alusiva aos 60 anos da Capital das Gincanas

RELAÇÃO DOS INTEGRANTES INSCRITOS DA EQUIPE

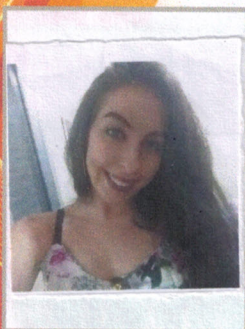

43

Nome Legível: ANELISE TORNVIST

Apelido: ANE

Assinatura:

Anelise Tornqvist



Nome Legível: CRISTIANO ROSA

44

Apelido: TAXINHA

Assinatura:

Cristiano Rosa



45

Nome Legível: SAMUEL BARBIAN

Apelido:

Assinatura:

Samuel Barbian

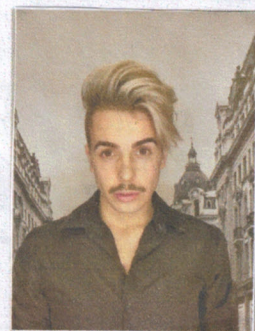

Nome Legível: LEONARDO DA SILVA

46

Apelido: LEO

Assinatura:

Leonardo da Silva



47

Nome Legível: NICOLAS DANIEL DA SILVA

Apelido: NÊ

Assinatura:

Nicolas P. da Silva



Nome Legível: DANRLEI JOWEL DE BRUM

48

Apelido:

Assinatura:

Danrlei J. de Brum

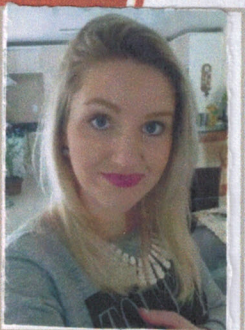

49

Nome Legível: LUANA SCHUM

Apelido:

Assinatura:

Luana Schum



Nome Legível: EDUARDA T. DE AZEVEDO

50

Apelido:

Assinatura:

Eduarda Azevedo