



31ª Gincana Municipal

Alusiva aos 60 anos da Capital das Gincanas

FICHA DE INSCRIÇÃO



Nome da Equipe:

EQUIPE SELVAGENS

Endereço do QG:

Rua: AMANDA FRIEDERICH, 145

Fones p/contato:

TITO - 99975-8450

MURCO - 99662-5228

Líder da Equipe:

RODRIGO FRANKE

Inscrito Nº:

01

Vice-Líder da Equipe:

RAFAEL FRANKE

Inscrito Nº:

02

Representante da Equipe:

FELIPE WERNER

Inscrito Nº:

03

Inscritos que não satisfazem os critérios citados no Art. 6º do Regulamento:

Inscritos de Nº:

--	--	--	--

Espaço reservado à Comissão Organizadora. Será preenchido no ato da inscrição.

Data do Recebimento:

13.05.2019

Horário do Recebimento:

15:04

Entregue por (Equipe):

Rafael

Recebido por (Comissão):

Jeannick Day

RELAÇÃO DOS INTEGRANTES INSCRITOS DA EQUIPE

01

Nome Legível:

RODRIGO FRANKE

Apelido:

TITO

Assinatura:

Rodrigo Franke

Nome Legível:

RAFAEL FRANKE

02

Apelido:

RAFA

Assinatura:

Rafael Franke





31ª Gincana Municipal

Alusiva aos 60 anos da Capital das Gincanas

RELAÇÃO DOS INTEGRANTES INSCRITOS DA EQUIPE



03

Nome Legível: FELIPE WERNER

Apelido:

TILLY

Assinatura:

[Signature]



Nome Legível:

LEONARDO BRUN

04

Apelido:

Léo Brun

Assinatura:

[Signature]



05

Nome Legível: Marcelle Bastos Riede

Apelido:

Marcelle

Assinatura:

[Signature]



Nome Legível:

GUSTAVO KUFFMANN

06

Apelido:

Assinatura:

Gustavo K.



07

Nome Legível: RAFAEL AUGUSTO DA SILVA

Apelido:

RAFA

Assinatura:

Rafael



Nome Legível:

CLÓVIS FERNANDO KRUEGER

08

Apelido:

Krueger

Assinatura:

Clóvis F. Krueger



09

Nome Legível: GLÁUCIA MARIÊ DE KOHLS

Apelido:

GLAU

Assinatura:

Gláucia Mariê de Kohls



Nome Legível:

THIAGO VICENTE BACK

10

Apelido:

BACKINGO

Assinatura:

Thiago V. Back



31ª Gincana Municipal

Alusiva aos 60 anos da Capital das Gincanas

RELAÇÃO DOS INTEGRANTES INSCRITOS DA EQUIPE

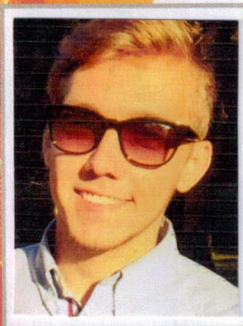

11

Nome Legível: HENRIQUE EDUARDO BECKER

Apelido: HENRIQUE

Assinatura: Henrique Becker

Nome Legível: TASSIA L. MONDELLI

12

Apelido: TASSIA

Assinatura: Tássia L. Mondelli

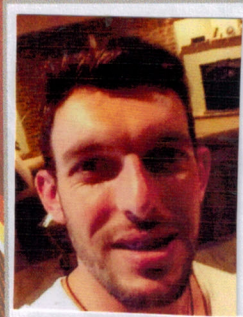

13

Nome Legível: RAFAEL MACHADO GASSEN

Apelido: RAFFA GASSEN

Assinatura: [Signature]

Nome Legível: EDUARDO PICK

14

Apelido: DUOS

Assinatura: [Signature]



15

Nome Legível: SAMUEL SCHNEIDER FONTOURS SILVA

Apelido: SAMUEL

Assinatura: Samuel S.F. Silva

Nome Legível: MICHELE K. ZECH

16

Apelido: MI

Assinatura: [Signature]



17

Nome Legível: RODRIGO BRAUN

Apelido: Braun

Assinatura: Rodrigo Braun

Nome Legível: ISMAEL BARTZ

18

Apelido: ISMAEL

Assinatura: Ismael Bartz





31ª Gincana Municipal

Alusiva aos 60 anos da Capital das Gincanas

RELAÇÃO DOS INTEGRANTES INSCRITOS DA EQUIPE



19

Nome Legível: NATHALIA T. JUNKHERR

Apelido: NATI

Assinatura: Nathalia T. Junkherr

Nome Legível: ANA CAROLINE THOMSEN

20

Apelido: ANA

Assinatura: Ana C. Thomsen

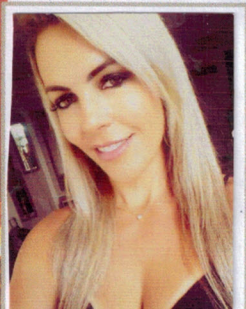

21

Nome Legível: MICHELE MOSES

Apelido: mics

Assinatura: Michele Moses

Nome Legível: CARLOS HENRIQUE FORCHER

22

Apelido: IKE

Assinatura: [Signature]



23

Nome Legível: ANGELO A. ZANON

Apelido: ZANON

Assinatura: Angelo A. Zanon

Nome Legível: JULIANA RIECK

24

Apelido: JUJU

Assinatura: Juliana Rieck



25

Nome Legível: MARCIO ANDRÉ OLIVEIRA

Apelido: marcinho

Assinatura: Marcio Oliveira

Nome Legível: THIERRY EDUARDO D. CAZARI

26

Apelido: TICO TICO

Assinatura: Thierry





31ª Gincana Municipal

Alusiva aos 60 anos da Capital das Gincanas

RELAÇÃO DOS INTEGRANTES INSCRITOS DA EQUIPE



27

Nome Legível: ISADORA MARIA KAUFFMANN

Apelido: ISA

Assinatura: Isadora Kauffmann



Nome Legível: SONIA A. MARTIN

28

Apelido: SONIA

Assinatura: Sônia Martin



29

Nome Legível: LUCAS ANDRÉ SEMEM

Apelido: BRASIL

Assinatura: Lucas A. Semem

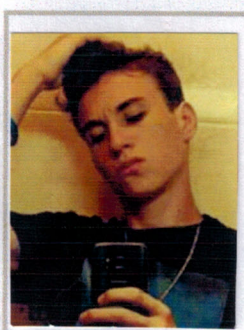

Nome Legível: GABRIEL ANDRÉ GÖRECK

30

Apelido:

Assinatura: Gabriel Göreck



31

Nome Legível: MARCIO ZIMMER

Apelido: marcio

Assinatura: Marcio Zimmer



Nome Legível: Paola C. Zenon

32

Apelido: Paola

Assinatura: Paola



33

Nome Legível: DEILIANE ÉDINA DE CASTRO

Apelido: DEILI

Assinatura: Deiliane Castro



Nome Legível: KESLEN C. WERMUTH

34

Apelido: ALEMOA

Assinatura: Kestlen C. Wermuth



31ª Gincana Municipal

Alusiva aos 60 anos da Capital das Gincanas

RELAÇÃO DOS INTEGRANTES INSCRITOS DA EQUIPE



35

Nome Legível: EDILENE BRUN

Apelido: EDI

Assinatura:

Nome Legível: FRANCELLE COSTA DA SILVEIRA

36

Apelido: FRAN

Assinatura:



37

Nome Legível: Josinara Wbn Bostel

Apelido: Josi

Assinatura:

Nome Legível: Mauricio de Oliveira

38

Apelido: —

Assinatura:

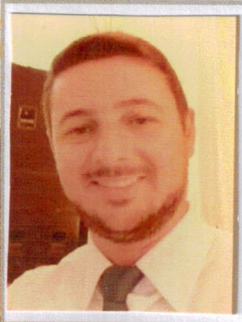
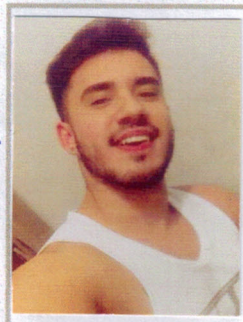

39

Nome Legível: EDUARDO SCHAFER

Apelido: DUUU

Assinatura:

Nome Legível: Lucas Ode Francis

40

Apelido: LUCAS

Assinatura:

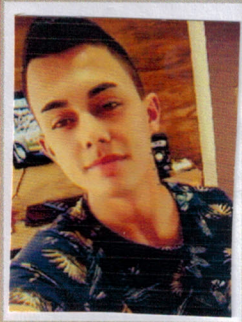
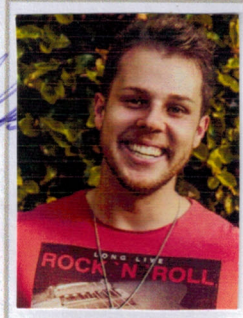

41

Nome Legível: JONATHAN FERESZ

Apelido: FERESZ

Assinatura:

Nome Legível: DANIEL ROSSA

42

Apelido:

Assinatura:





31ª Gincana Municipal

Alusiva aos 60 anos da Capital das Gincanas

RELAÇÃO DOS INTEGRANTES INSCRITOS DA EQUIPE

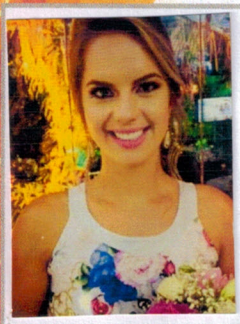

43

Nome Legível: JULIANA MÜLLER

Apelido: SU

Assinatura: Juiller



Nome Legível: RANIELI GOELZER

44

Apelido: RANI

Assinatura: Raniel Goelzer

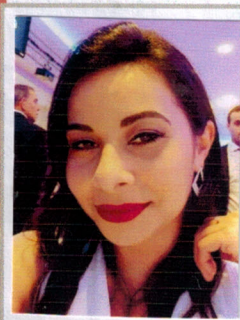

45

Nome Legível: Luciane Riedt

Apelido: Tininha

Assinatura: L.



Nome Legível: BRUNO VANDA ROSA MACHADO

46

Apelido:

Assinatura: B.M.



47

Nome Legível: CÂNDIDO R. DOS SANTOS

Apelido: SICA

Assinatura: Cândido R. dos Santos



Nome Legível: KATIUSCIA B. DE AZEITE

48

Apelido: Tuxi

Assinatura: K. de Azeite



49

Nome Legível: GUILHERME COIMBRA WERLANGI

Apelido:

Assinatura: Guilherme C.

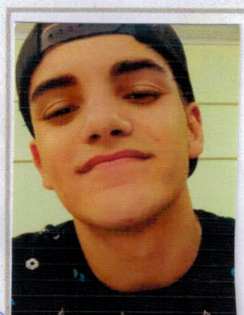

Nome Legível: GUILHERME C. WERLANGI FILHO

50

Apelido:

Assinatura: Guilherme C.W. Filho