



31ª Gincana Municipal

Alusiva aos 60 anos da Capital das Gincanas

FICHA DE INSCRIÇÃO



Nome da Equipe:

XIRUZ

Endereço do QG:

RUA INTENXENTE Kaelzer, 660

Fones p/contato:

9.9970 2970 / 9.9903 8372

Líder da Equipe:

Luiz Henrique GAVA

Inscrito Nº:

01

Vice-Líder da Equipe:

Henrique Afonso Duarte

Inscrito Nº:

02

Representante da Equipe:

MARCO DIORGES DO AMARAL

Inscrito Nº:

03

Inscritos que não satisfazem os critérios citados no Art. 6º do Regulamento:

Inscritos de Nº:

--	--	--	--

Espaço reservado à Comissão Organizadora. Será preenchido no ato da inscrição.

Data do Recebimento:

13.05.2019

Horário do Recebimento:

14:16

Entregue por (Equipe):

Luiz Henrique GAVA

Recebido por (Comissão):

João Ricardo

RELAÇÃO DOS INTEGRANTES INSCRITOS DA EQUIPE

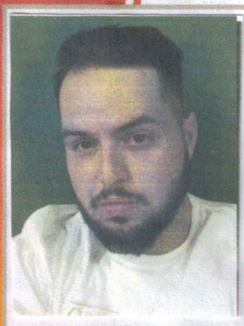

01

Nome Legível:

Luiz Henrique GAVA

Apelido:

PEPE

Assinatura:

Luiz

Nome Legível:

Henrique Afonso Duarte

02

Apelido:

Duarte

Assinatura:

Henrique A. Duarte





31ª Gincana Municipal

Alusiva aos 60 anos da Capital das Gincanas

RELAÇÃO DOS INTEGRANTES INSCRITOS DA EQUIPE



03

Nome Legível: MARCO DIORGENES DO AMARAL

Apelido:

MARCO

Assinatura:

Nome Legível:

DOUGLAS GRIGBEL DA CUNHA

04

Apelido:

Assinatura:

Douglas C.



05

Nome Legível: Isacael B. Moraes

Apelido:

Isacael

Assinatura:

Isacael B. Moraes

Nome Legível:

Liliane Laís Regent

06

Apelido:

Laike

Assinatura:

Liliane Regent

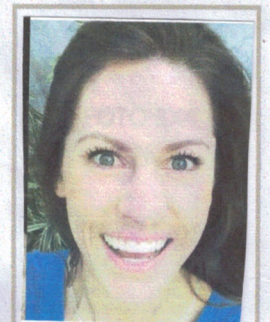

07

Nome Legível: AMANDA EMMEL

Apelido:

Assinatura:

Amand Emmel

Nome Legível:

Kethleen B. E. da Costa

08

Apelido:

Kethy

Assinatura:

Kethleen Costa



09

Nome Legível: ~~Lucas~~ Vitoria A. Figueira

Apelido:

Porta

Assinatura:

Vitoria Figueira

Nome Legível:

Lucas Bleyz Rech

10

Apelido:

Lucas

Assinatura:

Lucas Rech





31ª Gincana Municipal

Alusiva aos 60 anos da Capital das Gincanas

RELAÇÃO DOS INTEGRANTES INSCRITOS DA EQUIPE



11

Nome Legível: GUILHERME HENRIQUE

Apelido: CANARIO

Assinatura: Guilherme



Nome Legível:

~~Guilherme~~ Daicson L. Andrade

12

Apelido: Daico

Assinatura: Daicson L. Andrade

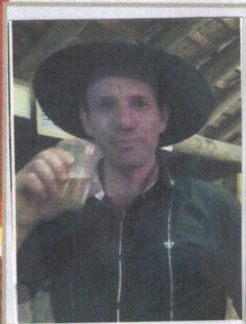

13

Nome Legível: JOICE ADRIANO B. Lima

Apelido: JOICE

Assinatura: Joice Lima



Nome Legível:

Bruna V. G. de Lima

14

Apelido: Bruna

Assinatura: Bruna Gumerovski



15

Nome Legível: Lucas Eduardo de Lencastre

Apelido: Lencastre

Assinatura: Lucas



Nome Legível:

Cristiano Gabe

16

Apelido:

Assinatura:



17

Nome Legível: CHRYSTIAN ADRIEL SEEZIB

Apelido: CHRYS

Assinatura: Chrystian A. Seezib



Nome Legível:

NÁISA CAROLINE PRETTO

18

Apelido:

Assinatura:

Náisa Pretto



31ª Gincana Municipal

Alusiva aos 60 anos da Capital das Gincanas

RELAÇÃO DOS INTEGRANTES INSCRITOS DA EQUIPE

19

Nome Legível:

Junior Kunler Baumgarten

Apelido:

Assinatura:

Nome Legível:

TIAGO HENRIQUE HELFER

20

Apelido:

TIAGO

Assinatura:

Tiago Henrique Helfer

21

Nome Legível:

Adélia Emmel

Apelido:

Dei

Assinatura:

Adélia M. Emmel

Nome Legível:

Lívia Kmy Bartz

22

Apelido:

Assinatura:

Lívia

23

Nome Legível:

Alisson Ernesto do Silveira

Apelido:

Ernesto

Assinatura:

Alisson E. do Silveira

Nome Legível:

Ygor Victor A. Moraes

24

Apelido:

Zé

Assinatura:

Ygor

25

Nome Legível:

Luiz Henrique Maccalli

Apelido:

Luiz

Assinatura:

Luiz H. Maccalli

Nome Legível:

Lucas Galzer Gaudinho

26

Apelido:

Gaudinho

Assinatura:

Lucas G.

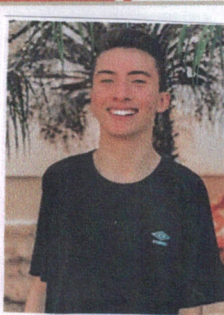
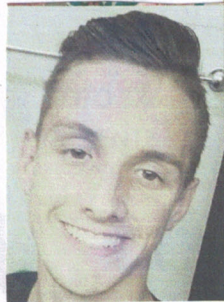



31ª Gincana Municipal

Alusiva aos 60 anos da Capital das Gincanas

RELAÇÃO DOS INTEGRANTES INSCRITOS DA EQUIPE



27

Nome Legível: Gabriela Berba

Apelido: Gabi

Assinatura:

Nome Legível: BRUNA WOLLMANN

28

Apelido: Bruninha

Assinatura: Bruna Wollmann



29

Nome Legível: Ama Claudia Isor

Apelido: Ama

Assinatura:

Nome Legível: Marioma Kuiza Totach

30

Apelido: Mari

Assinatura: Marioma Totach



31

Nome Legível: Gabriel Long Zioni

Apelido: Zioni

Assinatura: Gabriel Long Zioni

Nome Legível: Caroline Long Zioni

32

Apelido: Carol Zioni

Assinatura: Caroline Long Zioni



33

Nome Legível: Amanda Louise Berric

Apelido: Amanda

Assinatura: Amanda Berric

Nome Legível: Josué Lopes Pützke

34

Apelido: Jesu

Assinatura: Josué L. Pützke





31ª Gincana Municipal

Alusiva aos 60 anos da Capital das Gincanas

RELAÇÃO DOS INTEGRANTES INSCRITOS DA EQUIPE



35

Nome Legível: MARIANA ISER

Apelido: Mari

Assinatura: Mariana Iser

Nome Legível: Augusto F. Lopes

36

Apelido:

Assinatura: Augusto Lopes



37

Nome Legível: Yzer Vitor Marques Elias

Apelido: Vitor

Assinatura: Yzer

Nome Legível: Mideli Long Elert

38

Apelido: Mideli

Assinatura: Mideli



39

Nome Legível: Diogo Achriel Selman

Apelido: Diogo

Assinatura: Diogo Selman

Nome Legível: Richardt Eichstest

40

Apelido:

Assinatura: Richardt

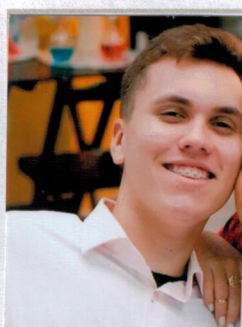

41

Nome Legível: Bruna Moraes

Apelido:

Assinatura: Bruna M.

Nome Legível: Anderson Louí de Jesus

42

Apelido: Louí

Assinatura: Anderson





31ª Gincana Municipal

Alusiva aos 60 anos da Capital das Gincanas

RELAÇÃO DOS INTEGRANTES INSCRITOS DA EQUIPE



43

Nome Legível: Thiago D'Ávila Santos

Apelido: Bobo

Assinatura:

Nome Legível:

Pedro H. M. Overbeck

44

Apelido:

Pedro

Assinatura:

Pedro H. M. Overbeck



45

Nome Legível: JULIA REINICKE JOB

Apelido:

Ju

Assinatura:

Julia Job

Nome Legível:

Fábio Feles de Guimarães

46

Apelido:

corô

Assinatura:

Z-F



47

Nome Legível: Pedro Augusto Gona Bezerra

Apelido:

Assinatura:

Pedro Gona

Nome Legível:

Márcio Rangel Noronha

48

Apelido:

Noro

Assinatura:

Noronha



49

Nome Legível: André Léo Eichwald

Apelido:

Dede'

Assinatura:

Dede'

Nome Legível:

JONAS DANIEL THEISEN

50

Apelido:

Breizão

Assinatura:

Jonas Daniel Theisen

